CILJNO RAZISKOVALNI PROJEKT (CRP) - 2019

Mobilnost funkcionalno oviranih oseb v objektih pravosodnih organov

Št. projekta: V5-1919

Priloga 1 - Analiza zunanje dostopnosti

Kratek pregled pregledanih poti do objektov

Urbanistični inštitut Republike Slovenije

Geodetski inštitut Slovenije

Ljubljana, 30. 06. 2021

Uvod

V prilogi so prikazani vsi objekti, ki so pregledani v nalogi CILJNO RAZISKOVALNI PROJEKT (CRP) – 2019: Mobilnost funkcionalno oviranih oseb v objektih pravosodnih organov, št. projekta: V5-1919.

V prilogi so za vsako pot do objekta podani: osnovni podatki o objektu, kratek opis poti, slika objekta, prikaz prostorske umeščenosti objekta na zemljevidu in poti do njega od najbližjega postajališča JPP ter izvedene prilagoditve in pomanjkljivosti. Pregled je možen tudi na spletni strani »pregledovalnik.dostopnost-prostora.si«.

OKRAJNO SODIŠČE KAMNIK

Podatki o objektu	
Naslov objekta:	Glavni trg 22, 1241 Kamnik
Šifra KO:	1911
ID stavbe:	527
Dela stavbe:	1
Datum analize:	10.06.2020

Fotografija objekta

Opis	
	Dostop do Okrajnega sodišča v Kamniku ni ustrezno urejeno za invalida. Na glavnem vhodu se nahajajo stopnice. Sekundarni vhod ima klančino, ki ima preveliki naklon in je onemogočen samostojen dostop gibalno ovirane osebe. Na pločniku prav tako ni dovolj mesta za obračanje invalidskega vozička. Vhod nima nadstreška. Informacijska obvestila o objektu so dobro vidna, napisi niso prilagojeni za slepe in slabovidne. V bližini (do 50 m) se nahaja 1 parkirno mesto za invalida. Pred vhodom ni možno krajše ustavljanje za izstop invalida iz avta. Pot od najbližje avtobusne postaje je deloma ustrezno urejena za invalida. Taktilne oznake na poti do sodišča so urejene le deloma.

Fotografija	Opis
	– Klančina nima ustreznega naklona – Pred vhodom ni prostora za obračanje invalidskega vozička
	– Neustrezna širina pločnika
	– Manjka vertikalna oznaka invalidskega parkirnega mesta

- Peroni avtobusnega postajališča niso dostopni za gibalno ovirane osebe saj so robniki višji od 2 cm

OKRAJNO IN OKROŽNO SODIŠČE V KRANJU

Podatki o objektu	
Naslov objekta:	Zoisova ulica 2, 4000 Kranj
Šifra KO:	2100
ID stavbe:	862
Dela stavbe:	1
Datum analize:	11.06.2020

Fotografija objekta

Opis	
	Dostop do Okrajnega in okrožnega sodišča v Kranju je ustrezno urejeno za invalida. Ob stopnicah na glavnem vhodu je speljana klančina. Vhodna vrata so dvokrilna. Vhod ima nadstrešek. Informacijska obvestila o objektu so dobro vidna, napisi niso prilagojeni za slepe in slabovidne. V bližini (do 50 m) se nahajata 2 parkirna mesta za invalida. Pred vhodom je možno krajše ustavljanje za izstop invalida iz avta. Pot od najbližje avtobusne postaje je ustrezno urejena za invalida. Taktilnih oznak na poti do sodišča ni.

Fotografija	Opis
	– Širina pločnika je manjša od 120 cm
	– Parkirno mesto
	– Najbližja avtobusna postaja
	–

OKRAJNO SODIŠČE V KRANJU

Podatki o objektu	
Naslov objekta:	Slovenski trg 2, 4000 Kranj
Šifra KO:	2100
ID stavbe:	823
Dela stavbe:	1
Datum analize:	11.06.2020

Fotografija objekta

Opis	
	Dostop do Okrajnega sodišča v Kranju ni ustrezno urejeno za invalida. Glavni vhod ni dostopen, saj so pred vhodom stopnice. Vhodna vrata so samodejna drsna. Vhod ima nadstrešek. Informacijska obvestila o objektu so dobro vidna, napisi niso prilagojeni za slepe in slabovidne. V bližini (do 50 m) ni parkirnih mest za invalide. Pred vhodom ni možno krajše ustavljanje za izstop invalida iz avta. Pot od najbližje avtobusne postaje je ustrezno urejena za invalida. Taktilnih oznak na poti do sodišča ni.

Fotografija	Opis
	– Stavba ni dostopna za gibalno ovirane osebe zaradi stopnic na glavnem vhodu
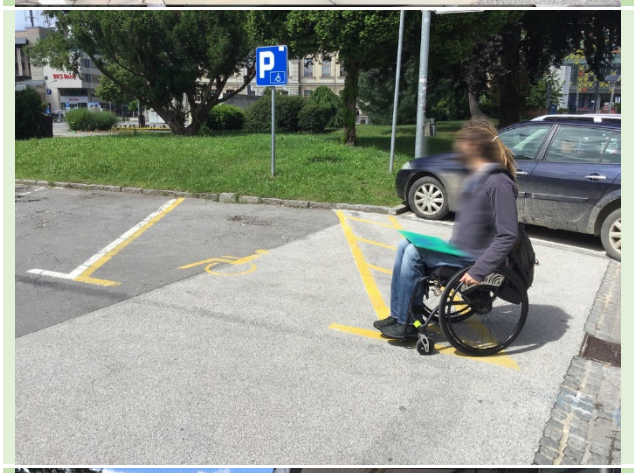	– Najbližje parkirno mesto za invalide oddaljeno več kot 50 m od vhoda v javni objekt
	– Širina pločnika je manjša od 120 cm

	– Problematični kanal na prehodu za pešce pri Mestni občini Kranj
	– Najbližja avtobusna postaja

OKRAJNO SODIŠČE V ŠKOFJI LOKI

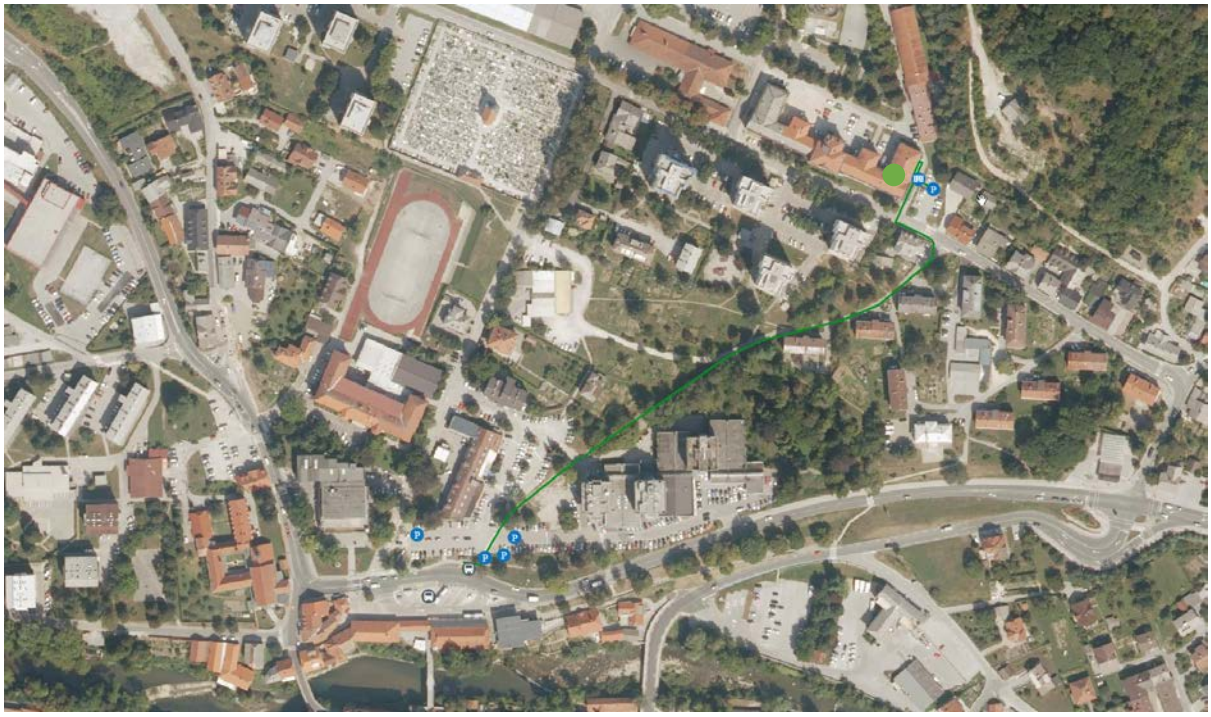

Podatki o objektu	
Naslov objekta:	Partizanska ulica 1a, 1b, 4220 Škofja Loka
Šifra KO:	2035
ID stavbe:	1316
Dela stavbe:	1
Datum analize:	11.06.2020

Fotografija objekta

Opis	
	Dostop do Okrajnega sodišča v Škofji Loki je delno ustrezno urejeno za invalida, na nekaterih delih nevarna ker ni urejenega pločnika. Glavni vhod je dostopen po rampi. Vhodna vrata so dvokrilna. Vhod ima nadstrešek. Informacijska obvestila o objektu so dobro vidna, napisi niso prilagojeni za slepe in slabovidne. V bližini (do 50 m) se nahaja 1 parkirno mesto za invalide. Pred vhodom je možno krajše ustavljanje za izstop invalida iz avta. Pot od najbližje avtobusne postaje je ustrezno urejena za invalida. Taktilnih oznak na poti do sodišča ni.

Fotografija	Opis
	– Rampa pri Okrajnem sodišču
	– Širina pločnika je manjša od 120 cm (lokacija: Ob hiši na naslovu Partizanska cesta 2)
	– Cesta nima urejenega pločnika

	– Poškodovana podlaga
	– Najbližja avtobusna postaja

OKRAJNO SODIŠČE RADOVLJICA

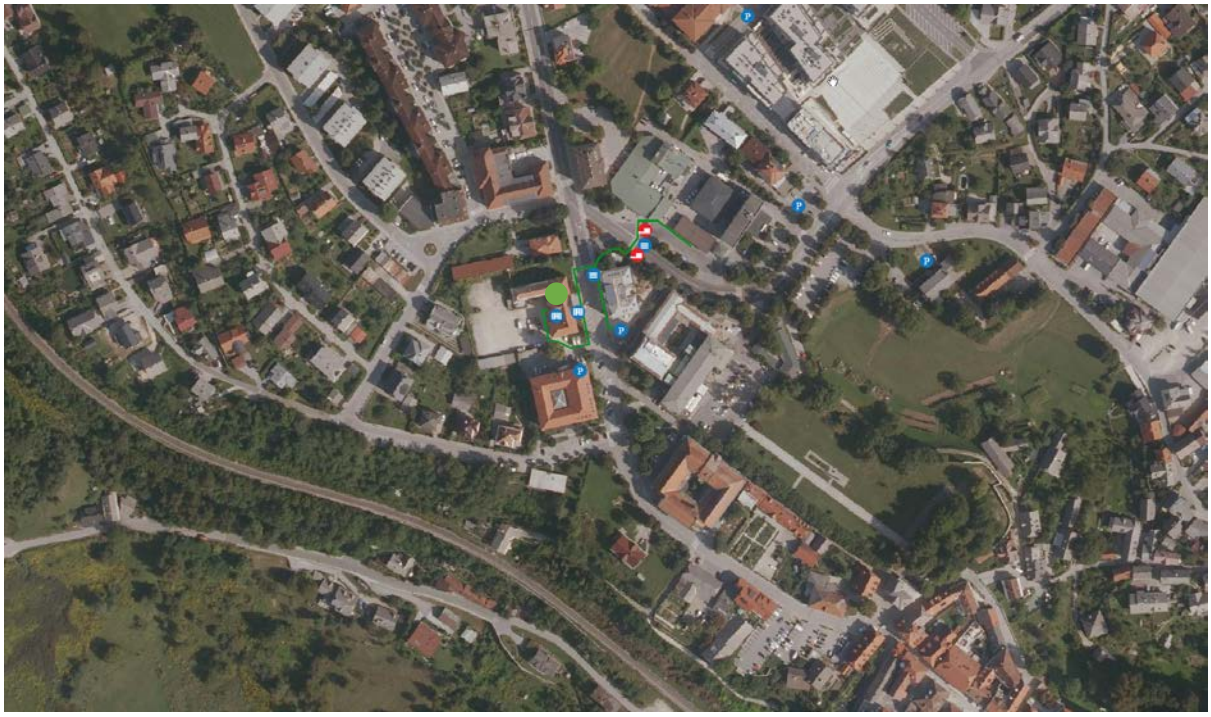

Podatki o objektu	
Naslov objekta:	Gorenjska cesta 15, 4240 Radovljica
Šifra KO:	2156
ID stavbe:	653
Dela stavbe:	1
Datum analize:	15.06.2020

Fotografija objekta

Opis	
	Dostop do Okrajnega sodišča v Radovljici je ustrezno urejeno za invalida, razen robnikov na prehodu za pešce pri Avtobusni postaji Radovljica. Glavni vhod ni dostopen za gibalno ovirane saj se pred vhodom nahaja stopnica. Vhod za invalide je urejen na zadnji strani objekta, ki je hkrati službeni vhod. Vhodna vrata so dvokrilna. Vhod nima nadstrešek. Informacijska obvestila o objektu so dobro vidna, napisi niso prilagojeni za slepe in slabovidne. V bližini (do 50 m) je 1 parkirno mesto za invalide. Pred vhodom je možno krajše ustavljanje za izstop invalida iz avta. Pot od najbližje avtobusne postaje je ustrezno urejena za invalida. Taktilnih oznak na poti do sodišča ni.

Fotografija	Opis
	– Dostop do zadnjega vhoda je speljan po poškodovani podlagi
	– Izvedba prehoda za pešce, ki spreminja smer je nevarna za slepe in slabovidne osebe
	– Neustrezen naklon robnika

	– Najbližje parkirno mesto se nahaja – 50 m od vhoda v objekt
	– Neustrezen naklon robnika
	– Javne sanitarije nedostopne za gibalno ovirane osebe
	– Najbližja avtobusna postaja

OKRAJNO SODIŠČE JESENICE

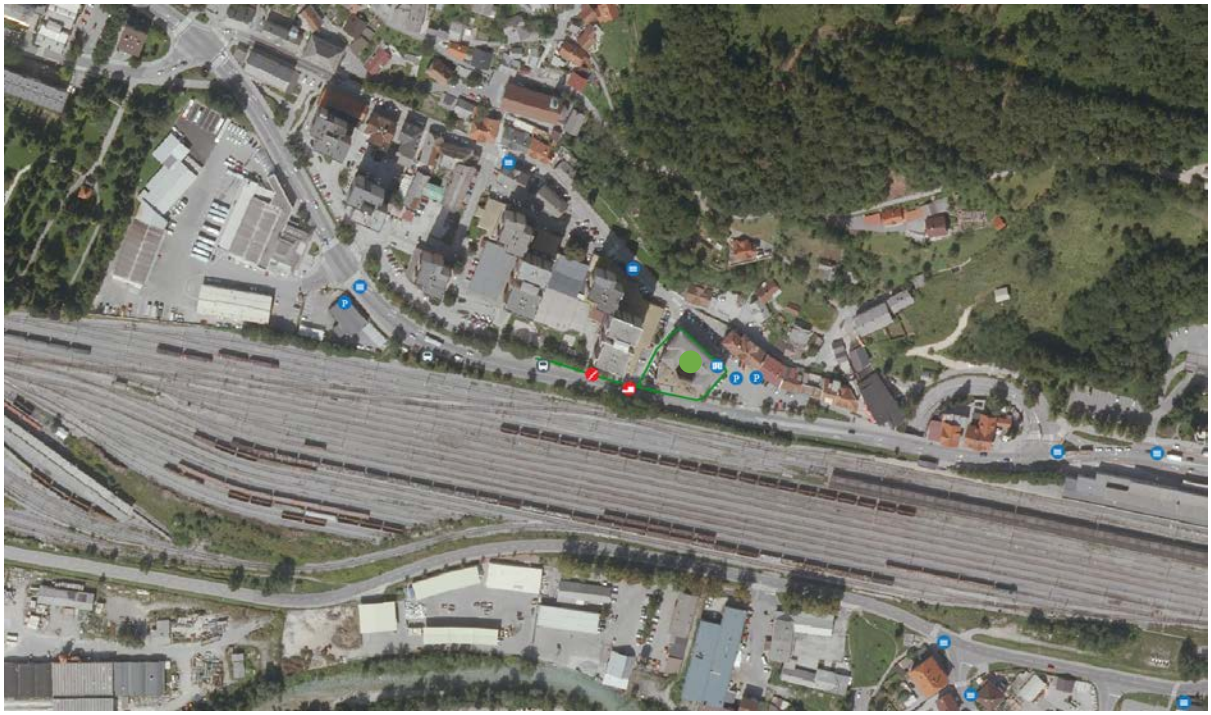

Podatki o objektu	
Naslov objekta:	Cesta maršala Tita 37, 4270 Jesenice
Šifra KO:	2157
ID stavbe:	487
Dela stavbe:	1
Datum analize:	15.06.2020

Fotografija objekta

Opis	
	Dostop do Okrajnega sodišča v Jesenicah je ustrezno urejeno za invalida. Glavni vhod ni dostopen za gibalno ovirane saj se pred glavnim vhodom nahajajo stopnice. Vhodna vrata so dvokrilna. Vhod nima nadstreška. Informacijska obvestila o objektu so dobro vidna, napisi niso prilagojeni za slepe in slabovidne. V bližini (do 50 m) je 1 parkirno mesto za invalide. Pred vhodom je možno krajše ustavljanje za izstop invalida iz avta. Pot od najbližje avtobusne postaje je ustrezno urejena za invalida. Taktilnih oznak na poti do sodišča ni.

Fotografija	Opis
	– Vhod v objekt ni ustrezno urejen za gibalno ovirane osebe
	– Avtobusno postajališče nima urejenega nadstreška
	– Vertikalna oznaka invalidskega parkirnega mesta je nevarna ovira za slepe in slabovidne osebe

	– Najbližje parkirno mesto se nahaja 50 m od vhoda v objekt
	– Neustrezno urejen robnik med pločnikom in cesto
	– Neustrezno urejena podlaga

OKRAJNO SODIŠČE POSTOJNA

Podatki o objektu	
Naslov objekta:	Jenkova ulica 3, 6230 Postojna
Šifra KO:	2490
ID stavbe:	136
Dela stavbe:	9,10
Datum analize:	23.07.2020

Fotografija objekta

Opis	
	Dostop do Okrajnega sodišča v Postojni je delno ustrezno urejeno za invalida. Glavni vhod ni dostopen za gibalno ovirane saj se pred glavnim vhodom nahajajo stopnice. Vhodna vrata so dvokrilna. Vhod ima nadstrešek. Informacijska obvestila o objektu so dobro vidna, napisi niso prilagojeni za slepe in slabovidne. V bližini (do 50 m) ni parkirnega mesta za invalide. Pred vhodom je možno krajše ustavljanje za izstop invalida iz avta. Na občinskem parkirišču bi lahko uredili parkirno mesto za invalide. Pot od najbližje avtobusne postaje je ustrezno urejena za invalida. Taktilne oznake na poti do sodišča so urejene le deloma.

Fotografija	Opis
	– Vhod v objekt ni ustrezno urejen za gibalno ovirane osebe
	– Neustrezna izbira rešetk za odvodnjavanje meteorne vode
	– Invalidsko parkirno mesto ni ustreznih dimenzij – Manjka vertikalna oznaka invalidskega parkirnega mesta – Parkirno mesto se nahaja več kot 50 m od vhoda v objekt

- Zaradi visokega praga na vhodu, notranjost objekta avtobusne postaje ni dostopno za gibalno ovirane

OKRAJNO SODIŠČE ILIRSKA BISTRICA

Podatki o objektu	
Naslov objekta:	Bazoviška cesta 22, 6250 Ilirska Bistrica
Šifra KO:	2525
ID stavbe:	227
Dela stavbe:	1, 2, 3, 4
Datum analize:	23.07.2020

Fotografija objekta

Opis	
	Dostop do Okrajnega sodišča v Ilirski Bistrici je delno ustrezno urejeno za invalida. Glavni vhod ni dostopen za gibalno ovirane saj se pred glavnim vhodom nahajajo stopnice. Vhodna vrata so dvokrilna. Vhod ima nadstrešek. Informacijska obvestila o objektu so dobro vidna, napisi niso prilagojeni za slepe in slabovidne. V bližini (do 50 m) je 1 parkirno mesto za invalide. Pred vhodom je možno krajše ustavljanje za izstop invalida iz avta. Pot od najbližje avtobusne postaje je ustrezno urejena za invalida. Taktilne oznake na poti do sodišča so urejene le deloma.

Fotografija	Opis
	– Vhod v objekt ni ustrezno urejen za gibalno ovirane osebe
	– Preozek prehod pri dostopu – 60 cm
	– Najbližje parkirno mesto se nahaja 50 m od vhoda v objekt

	– Neustrezna podlaga
	– Zaradi visokega praga ni možen dostop gibalno oviranih oseb na perone avtobusne postaje
	– Neustrezna podlaga na edini dostopni poti do avtobusne postaje
	– Mobilne ovire (reklamni pano) na dostopnih poteh gibalno oviranih oseb

OKRAJNO SODIŠČE V GROSUPLJEM

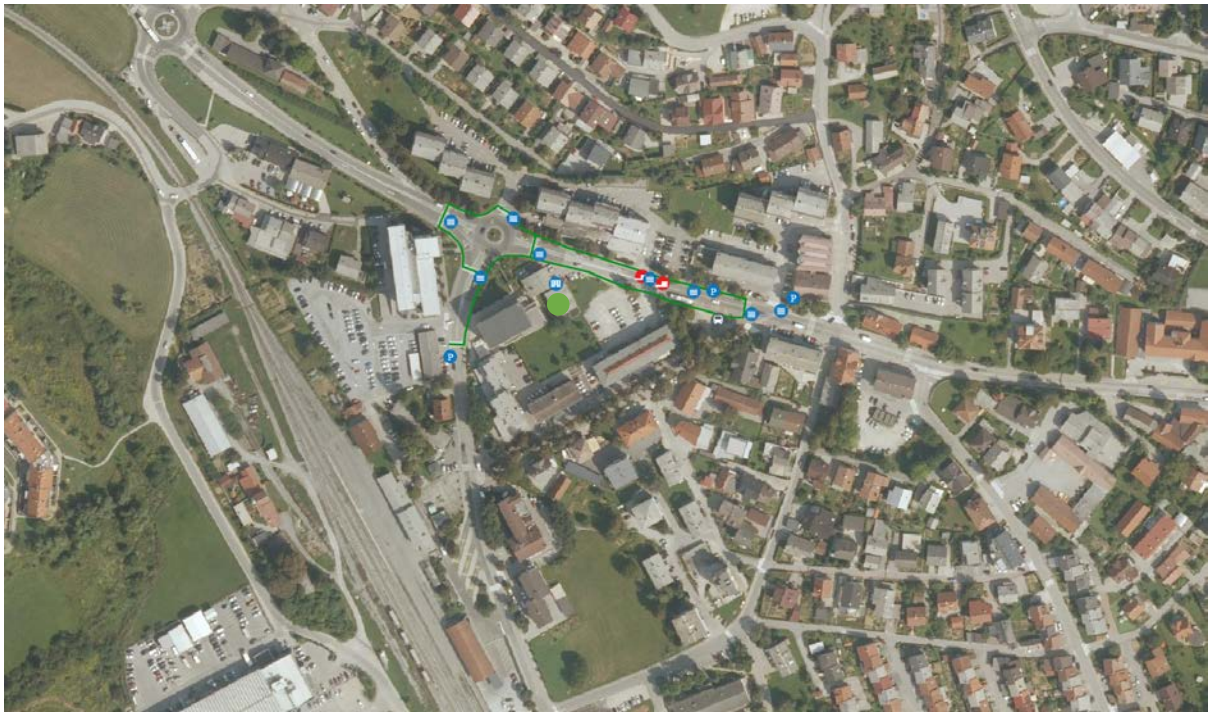

Podatki o objektu	
Naslov objekta:	Adamičeva cesta 6, 1290 Grosuplje
Šifra KO:	1783
ID stavbe:	1344
Dela stavbe:	1
Datum analize:	27.07.2020

Fotografija objekta

Opis	
	Dostop do Okrajnega sodišča v Grosupljem je delno ustrezno urejeno za invalida. Glavni vhod je dostopen za gibalno ovirane. Vhodna vrata so dvokrilna. Vhod ima nadstrešek. Informacijska obvestila o objektu so dobro vidna, napisi niso prilagojeni za slepe in slabovidne. V bližini (do 50 m) ni parkirnih mest za invalide. Pred vhodom ni možno krajše ustavljanje za izstop invalida iz avta. Pot od najbližje avtobusne postaje je ustrezno urejena za invalida. Taktilne oznake na poti do sodišča ni.

Fotografija	Opis
	– Gibalno ovirana oseba ne more samostojno vsstopiti v objekt – neustrezna širina vrat
	– Avtobusno postajališče nima urejenega nadstreška
	– Najbližjem parkirnem mestu za invalide manjka vertikalna oznaka invalidskega parkirnega mesta – Parkirno mesto se nahaja več kot 50 m od vhoda v objekt

OKRAJNO SODIŠČE V KOČEVJU

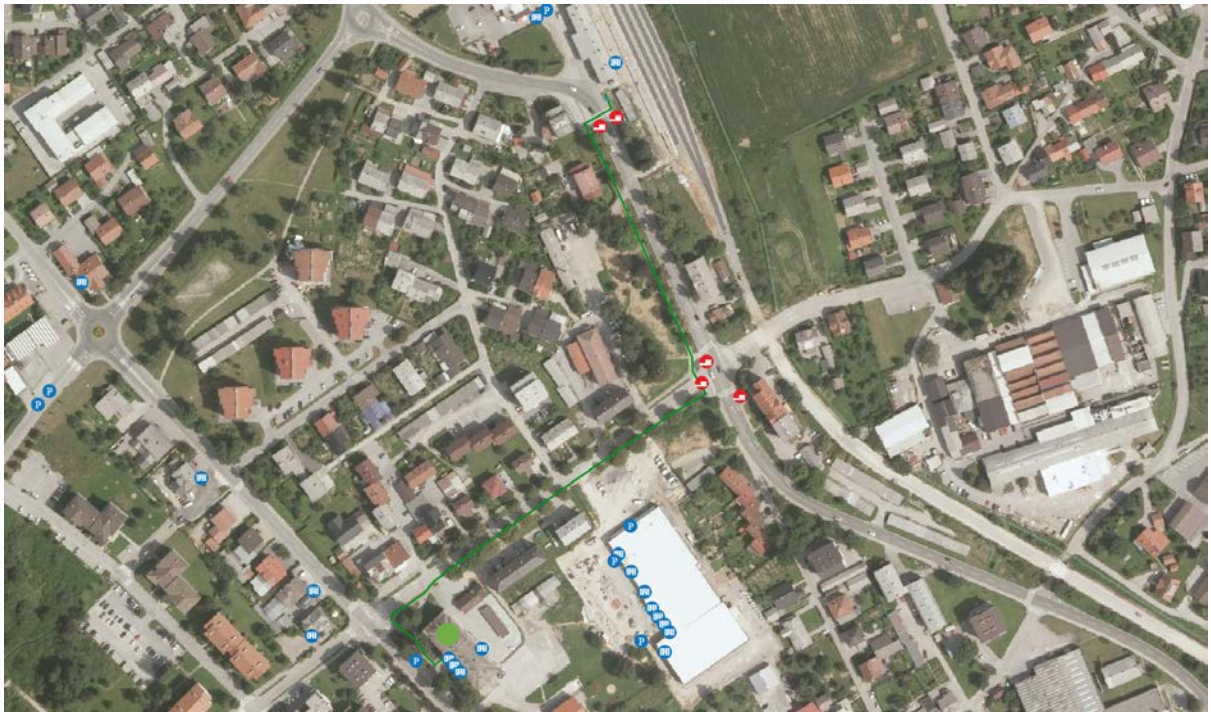

Podatki o objektu	
Naslov objekta:	Ljubljanska cesta 26, 1330 Kočevje
Šifra KO:	1577
ID stavbe:	120
Dela stavbe:	1
Datum analize:	27.07.2020

Fotografija objekta

Opis	
	Dostop do Okrajnega sodišča v Kočevju je delno ustrezno urejeno za invalida. Glavni vhod ni dostopen za gibalno ovirane. Vhodna vrata so dvokrilna. Vhod za gibalno ovirane osebe se nahaja na zadnji strani objekta, skozi službeni vhod. Vhod nima nadstreška. Informacijska obvestila o objektu so dobro vidna, napisi niso prilagojeni za slepe in slabovidne. V bližini (do 50 m) je 1 parkirno mesto za invalide. Pred vhodom je možno krajše ustavljanje za izstop invalida iz avta. Pot od najbližje avtobusne postaje je delno ustrezno urejena za invalida. Taktilne oznake na poti do sodišča ni.

Fotografija	Opis
	– Vhod za gibalno ovirane osebe se nahaja na zadnji strani objekta, ki je hkrati službeni vhod
	– Najbližje parkirno mesto se nahaja 50 m od vhoda v objekt
	– Poškodovana podlaga

	– Poškodovani robniki – Robniki višji od 2 cm
	– Postajališče zaradi visokega robnika ni dostopno gibalno oviranim osebam
	– Prehod je preozek za prost prehod gibalno ovirane osebe (oviro predstavlja tudi koš za odpadke in nadstrešnica avtobusnega postajališča)
	– Med robom pločnika in avtobusnim postajališčem ni dovolj prostora za invalidski voziček

OKRAJNO SODIŠČE V AJDOVŠČINI

Podatki o objektu	
Naslov objekta:	Gregorčičeva ulica 28, 5270 Ajdovščina
Šifra KO:	2392
ID stavbe:	244
Dela stavbe:	2, 8
Datum analize:	30.07.2020

Fotografija objekta

Opis	
	Dostop do Okrajnega sodišča v Ajdovščini je ustrezno urejeno za invalida. Glavni vhod je dostopen za gibalno ovirane preko rampe. Vhodna vrata so dvokrilna. Vhod nima nadstreška. Informacijska obvestila o objektu so dobro vidna, napisi niso prilagojeni za slepe in slabovidne. V bližini (do 50 m) ni parkirnih mest za invalide. Pred vhodom ni možno krajše ustavljanje za izstop invalida iz avta. Pot od najbližje avtobusne postaje je ustrezno urejena za invalida. Taktilne oznake na poti do sodišča so urejene le deloma.

Fotografija	Opis
	– Rampa pred glavnim vhodom
	– Parkirno mesto za invalide, ki se nahaja najbližje sodišču je pomanjkljivo označeno. Manjka vertikalna oznaka invalidskega parkirnega mesta – Dimenzije parkirnega mesta niso ustrezne. Parkirno mesto je preozko.
	– Najbližja avtobusna postaja

OKRAJNO SODIŠČE V SEŽANI

Podatki o objektu	
Naslov objekta:	Kosovelova ulica 1, 6210 Sežana
Šifra KO:	2455
ID stavbe:	308
Dela stavbe:	1, 4, 6
Datum analize:	30.07.2020

Fotografija objekta

Opis	
	Dostop do Okrajnega sodišča v Ajdovščini je delno ustrezno urejeno za invalida. Glavni vhod ni dostopen za gibalno ovirane saj se pred vhodom nahaja stopnica. Vhodna vrata so dvokrilna. Gibalno ovirane osebe v objekt dostopajo po ramp, ki se nahaja na zadnji strani objekta. Vhod nima nadstreška. Informacijska obvestila o objektu so dobro vidna, napisi niso prilagojeni za slepe in slabovidne. Na zadnji strani objekta informacijska obvestila o objektu niso dobro vidna. V bližini (do 50 m) je 1 parkirno mesto za invalide. Pred vhodom je možno krajše ustavljanje za izstop invalida iz avta. Pot od najbližje avtobusne postaje ni urejena za invalida. Taktilne oznake na poti do sodišča ni.

Fotografija	Opis
	– Vhod za gibalno ovirane osebe se nahaja na zadnji strani objekta – Do vhoda se dostopa po rampi
	– Parkirno mesto za invalide ni ustreznih dimenzij – Parkirno mesto za invalide je pomanjkljivo označeno, manjka vertikalna oznaka parkirnega mesta
	– Robnik višji od 2cm in je zato onemogočena varna pot gibalno ovirane osebe po pločniku (pred glavnim vhodom pri sodišču)

	– Robnik višji od 2cm in je zato onemogočena varna pot gibalno ovirane osebe po pločniku (pred glavnim vhodom pri sodišču)
	– Prehod za pešce pri sodišču nima urejenih spuščenih robnikov – robnik višji od 2 cm
	– Robnik višji od 2cm in je zato onemogočena varno prečkanje ceste gibalno ovirani osebi
	– Robnik višji od 2cm in je zato onemogočena varno prečkanje ceste gibalno ovirani osebi

– Avtobusno postajališče nima urejenega nadstreška

OKRAJNO SODIŠČE V IDRIJI

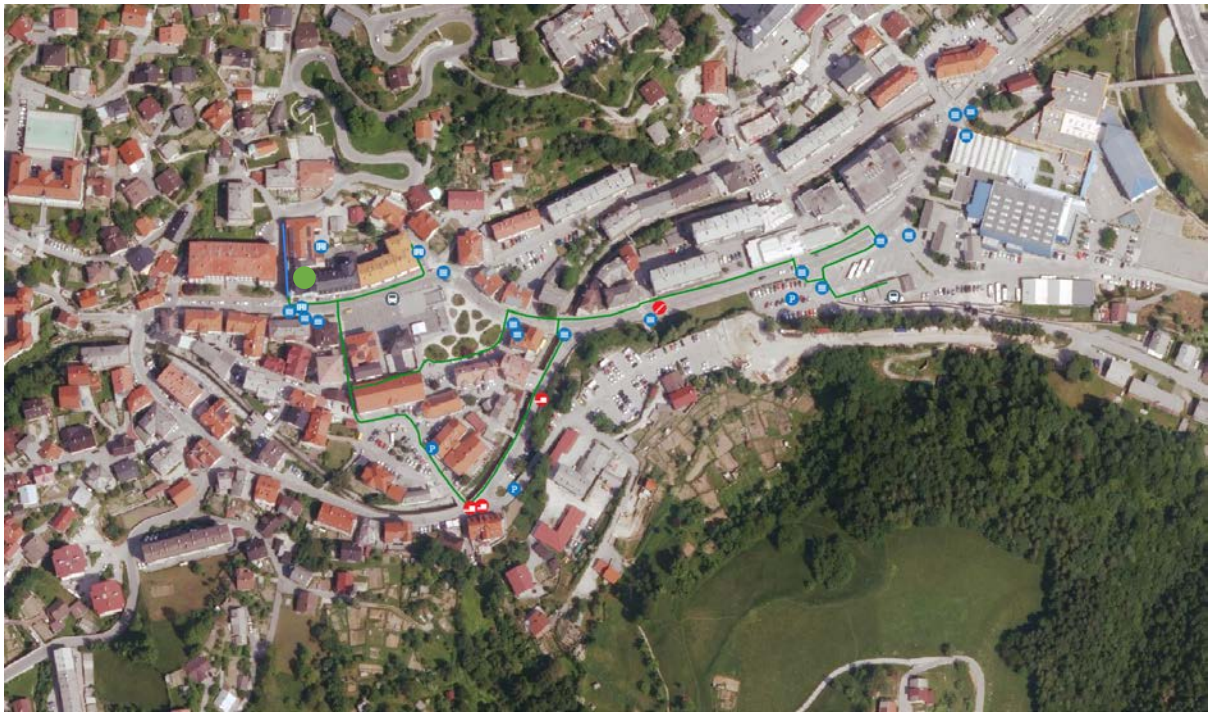

Podatki o objektu	
Naslov objekta:	Mestni trg 1, 5280 Idrija
Šifra KO:	2357
ID stavbe:	1725
Dela stavbe:	4, 11
Datum analize:	30.07.2020

Fotografija objekta

Opis	
	Dostop do Okrajnega sodišča v Idriji je delno ustrezno urejeno za invalida. Glavni vhod ni dostopen za gibalno ovirane saj se pred vhodom nahajajo stopnice. Vhodna vrata so dvokrilna. Vhod za invalide je urejen na zadnji strani objekta. Vhod nima nadstreška. Informacijska obvestila o objektu so dobro vidna, napisi niso prilagojeni za slepe in slabovidne. V bližini (do 50 m) ni parkirnih mest za invalide. Pred vhodom ni možno krajše ustavljanje za izstop invalida iz avta. Pot od najbližje avtobusne postaje je delno urejena za invalida. Taktilne oznake na poti do sodišča ni.

Fotografija	Opis
	– Vhod za gibalno ovirane osebe se nahaja na zadnji strani objekta
	– Na dostopni poti do zadnje strani objekta ni urejenega pločnika
	– Na dostopni poti do zadnje strani objekta ni urejenega pločnika

	– Na dostopni poti do zadnje strani objekta pločnik ni ustrezne širine – Podlaga je poškodovana
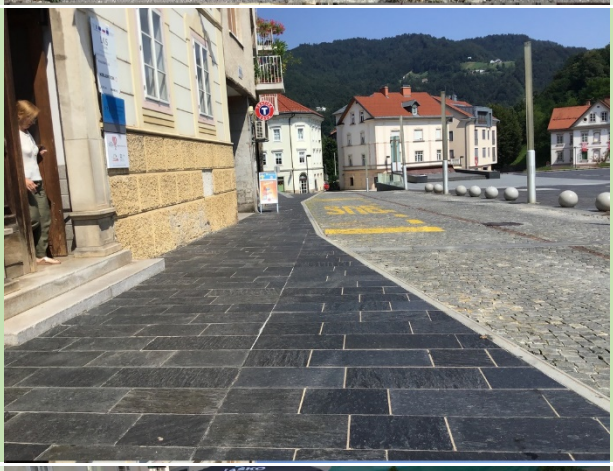	– Avtobusno postajališče nima urejenega nadstreška
	– Robnik višji od 2cm in je zato onemogočena varno prečkanje ceste gibalno ovirani osebi
	– Do najbližjega parkirnega mesta za invalide ni urejenega pločnika – Robnik višji od 2cm in je zato onemogočena varno prečkanje ceste gibalno ovirani osebi

	– Najbližje parkirno mesto za invalide oddaljeno več kot 50 m od vhoda v javni objekt
	– Robnik višji od 2cm in je zato onemogočena varno prečkanje ceste gibalno ovirani osebi
	– Fuge med granitnimi kockami so velike in je gibanje z vozičkom oteženo
	– Robnik višji od 2cm in je zato onemogočena varno prečkanje ceste gibalno ovirani osebi

– Zaradi visokega robnika ni možen dostop gibalno oviranih oseb na pločnik avtobusne postaje

OKRAJNO SODIŠČE V IDRIJI

Podatki o objektu	
Naslov objekta:	Mestni trg 5, 5280 Idrija
Šifra KO:	2357
ID stavbe:	588
Dela stavbe:	19
Datum analize:	30.07.2020

Fotografija objekta

Opis	
	Dostop do Okrajnega sodišča v Idriji (Zemljiška knjiga) je delno ustrezno urejeno za invalida. Glavni vhod je dostopen za gibalno ovirane osebe. Vhodna vrata so samodejna drsna. Vhod nima nadstreška. Informacijska obvestila o objektu so dobro vidna, napisi niso prilagojeni za slepe in slabovidne. V bližini (do 50 m) ni parkirnih mest za invalide. Pred vhodom ni možno krajše ustavljanje za izstop invalida iz avta. Pot od najbližje avtobusne postaje je delno urejena za invalida. Taktilne oznake na poti do sodišča ni.

Fotografija	Opis
	– Pločnik je ozek, ne omogoča srečanje dveh invalidskih vozičkov (min. širina 120 cm)
	– Avtobusno postajališče nima urejenega nadstreška
	– Robnik višji od 2cm in je zato onemogočena varno prečkanje ceste gibalno ovirani osebi

	– Do najbližjega parkirnega mesta za invalide ni urejenega pločnika – Robnik višji od 2cm in je zato onemogočena varno prečkanje ceste gibalno ovirani osebi
	– Najbližje parkirno mesto za invalide oddaljeno več kot 50 m od vhoda v javni objekt
	– Robnik višji od 2cm in je zato onemogočena varno prečkanje ceste gibalno ovirani osebi
	– Fuge med granitnimi kockami so velike in je gibanje z vozičkom oteženo

	– Robnik višji od 2cm in je zato onemogočena varno prečkanje ceste gibalno ovirani osebi
	– Zaradi visokega robnika ni možen dostop gibalno oviranih oseb na pločnik avtobusne postaje

OKRAJNO SODIŠČE V TRBOVLJAH

Podatki o objektu	
Naslov objekta:	Trg revolucije 11, 1420 Trbovlje
Šifra KO:	1871
ID stavbe:	2098
Dela stavbe:	1
Datum analize:	3.08.2020

Fotografija objekta

Opis	
	Dostop do Okrajnega sodišča v Trbovljah je ustrezno urejeno za invalida. Na glavnem vhodu se nahajajo stopnice. Vhod nima nadstreška. Vhod za gibalno ovirane osebe se nahaja na zadnji strani objekta. Vhod na zadnji strani objekta ima nadstrešek. Informacijska obvestila o objektu so dobro vidna, napisi niso prilagojeni za slepe in slabovidne. Na zadnji strani objekta informacijska obvestila o objektu niso dobro vidna. V bližini (do 50 m) se nahaja 1 parkirno mesto za invalida. Pred vhodom je možno krajše ustavljanje za izstop invalida iz avta. Pot od najbližje avtobusne postaje je ustrezno urejena za invalida. Taktilne oznake na poti do sodišča so urejene le deloma.

Fotografija	Opis
	– Glavni vhod v sodišče. Stopnice predstavljajo oviro za gibalno ovirane osebe.
	– Vhod za gibalno ovirane osebe, zadnja stran objekta
	– Najbližje parkirno mesto se nahaja 50 m od vhoda v objekt

	– Do najbližjega parkirnega mesta za invalide ni urejenega pločnika
	– Najbližje avtobusno postajališče

OKRAJNO SODIŠČE V SEVNICI

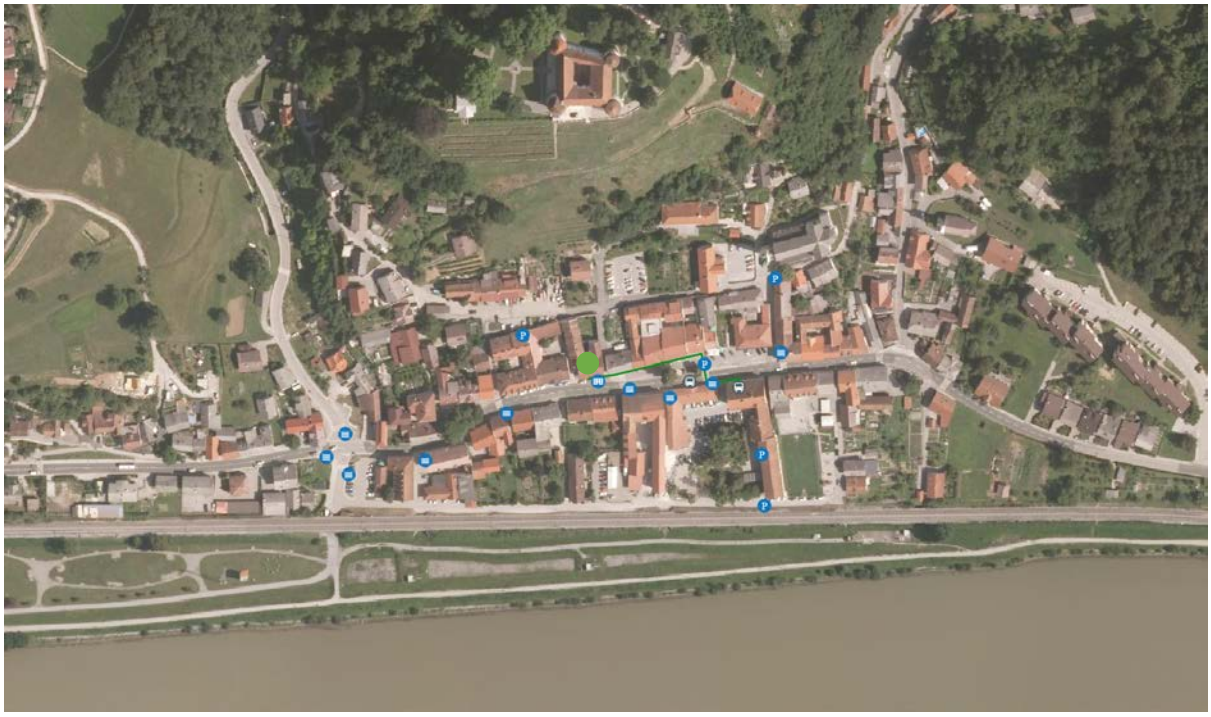

Podatki o objektu	
Naslov objekta:	Glavni trg 30, 8290 Sevnica
Šifra KO:	1379
ID stavbe:	298
Dela stavbe:	1
Datum analize:	3.08.2020

Fotografija objekta

Opis	
	Dostop do Okrajnega sodišča v Sevnici ni ustrezno urejeno za invalida. Na glavnem vhodu se nahajajo stopnice. Vhod ima nadstrešek. Vhoda za gibalno ovirane osebe ni. V primeru obravnave gibalno ovirane osebe, varnostnik nosi v objekt osebo na invalidskem vozičku. Informacijska obvestila o objektu niso dobro vidna, napisi niso prilagojeni za slepe in slabovidne. V bližini (do 50 m) se nahaja 1 parkirno mesto za invalida. Pred vhodom ni možno krajše ustavljanje za izstop invalida iz avta. Pot od najbližje avtobusne postaje ni ustrezno urejena za invalida. Taktilnih oznak na poti do sodišča ni.

Fotografija	Opis
	– Glavni vhod v sodišče. Stopnice predstavljajo oviro za gibalno ovirane osebe
	– Pločnik od najbližjega invalidskega parkirnega mesta je polna ovir (stopnice, stebri uličnih svetilk) in preozka (širina manj od 120 cm)
	– Najbližje parkirno mesto se nahaja več kot 50 m od vhoda v objekt – Parkirno mesto je neustreznih dimenzij - preozko

	– Najbližje avtobusno postajališče ni dostopno gibalno oviranim osebam, saj je robnik višji od 2 cm
	– Avtobusno postajališče nima urejenega nadstreška – Avtobusno postajališče nima dovolj prostora za čakanje

OKRAJNO SODIŠČE V BREŽICAH

Podatki o objektu	
Naslov objekta:	Cesta prvih borcev 48, 8250 Brežice
Šifra KO:	1300
ID stavbe:	279
Dela stavbe:	1
Datum analize:	3.08.2020

Fotografija objekta

Opis	
	Dostop do Okrajnega sodišča v Brežicah je ustrezno urejeno za invalida. Na glavnem vhodu se v predprostoru nahajajo stopnice. Gibalno oviranim osebam je vhod omogočen po notranji klančini. Vhodna vrata so samodejna drsna. Vhod nima nadstreška. Informacijska obvestila o objektu niso dobro vidna, napisi niso prilagojeni za slepe in slabovidne. V bližini (do 50 m) ni parkirnih mest za invalide. Pred vhodom ni možno krajše ustavljanje za izstop invalida iz avta. Pot od najbližje avtobusne postaje ni ustrezno urejena za invalida. Taktilnih oznak na poti do sodišča ni.

Fotografija	Opis
	– Glavni vhod v sodišče. Klančina za dostop gibalno oviranih oseb
	– Pločnik je preozek za prehod invalidskega vozička
	– Najbližje parkirno mesto se nahaja več kot 50 m od vhoda v objekt

	– Gostinski vrtovi na pločnikih predstavljajo oviro za invalide
	– Najbližje avtobusno postajališče
	– Postajališče zaradi visokega robnika ni dostopno gibalno oviranim osebam

OKRAJNO SODIŠČE V ČRNOMLJU

Podatki o objektu	
Naslov objekta:	Trg svobode 1, 8340 Črnomelj
Šifra KO:	1535
ID stavbe:	231
Dela stavbe:	1
Datum analize:	6.08.2020

Fotografija objekta

Opis	
	Dostop do Okrajnega sodišča v Črnomlju je ustrezno urejeno za invalida. Na glavnem vhodu ni ovir. Vhodna vrata dvokrilna. Vhod nima nadstreška. Informacijska obvestila o objektu so dobro vidna, napisi niso prilagojeni za slepe in slabovidne. V bližini (do 50 m) je 1 parkirno mesto za invalide. Pred vhodom je možno krajše ustavljanje za izstop invalida iz avta. Pot od najbližje avtobusne postaje je ustrezno urejena za invalida. Taktilnih oznak na poti do sodišča ni.

Fotografija	Opis
	– Glavni vhod v sodišče
	– Najbližje parkirno mesto se nahaja 50 m od vhoda v objekt
	– Avtobusno postajališče nima urejenega nadstreška

OKRAJNO SODIŠČE V NOVEM MESTU

Podatki o objektu	
Naslov objekta:	Jerebova ulica 2, 8000 Novo mesto
Šifra KO:	1456
ID stavbe:	683
Dela stavbe:	1
Datum analize:	6.08.2020

Fotografija objekta

Opis	
	Dostop do Okrajnega sodišča v Novem mestu je ustrezno urejeno za invalida. Na glavnem vhodu ni ovir. Vhodna vrata dvokrilna. Sekundarni vhod za gibalno ovirane se nahaja na notranjem dvorišču kjer invalid lahko zapelje noter. Vhod nima nadstreška. Informacijska obvestila o objektu so dobro vidna, napisi niso prilagojeni za slepe in slabovidne. V bližini (do 50 m) je 1 parkirno mesto za invalide. Pred vhodom je možno krajše ustavljanje za izstop invalida iz avta. Pot od najbližje avtobusne postaje je ustrezno urejena za invalida. Taktilnih oznak na poti do sodišča ni.

Fotografija	Opis
	– Klančina na glavnem vhodu v sodišče
	– Sekundarni vhod v notranje dvorišče
	– Najbližje parkirno mesto se nahaja 50 m od vhoda v objekt

	– Poškodovana podlaga
	– Fuge med granitnimi kockami so velike in je gibanje z vozičkom oteženo – Pločnik je preozek – minimalna širina 120 cm
	– Robnik višji od 2 cm – Neustrezna podlaga
	– Avtobusno postajališče nima urejenega nadstreška

OKRAJNO SODIŠČE V LENDAVI

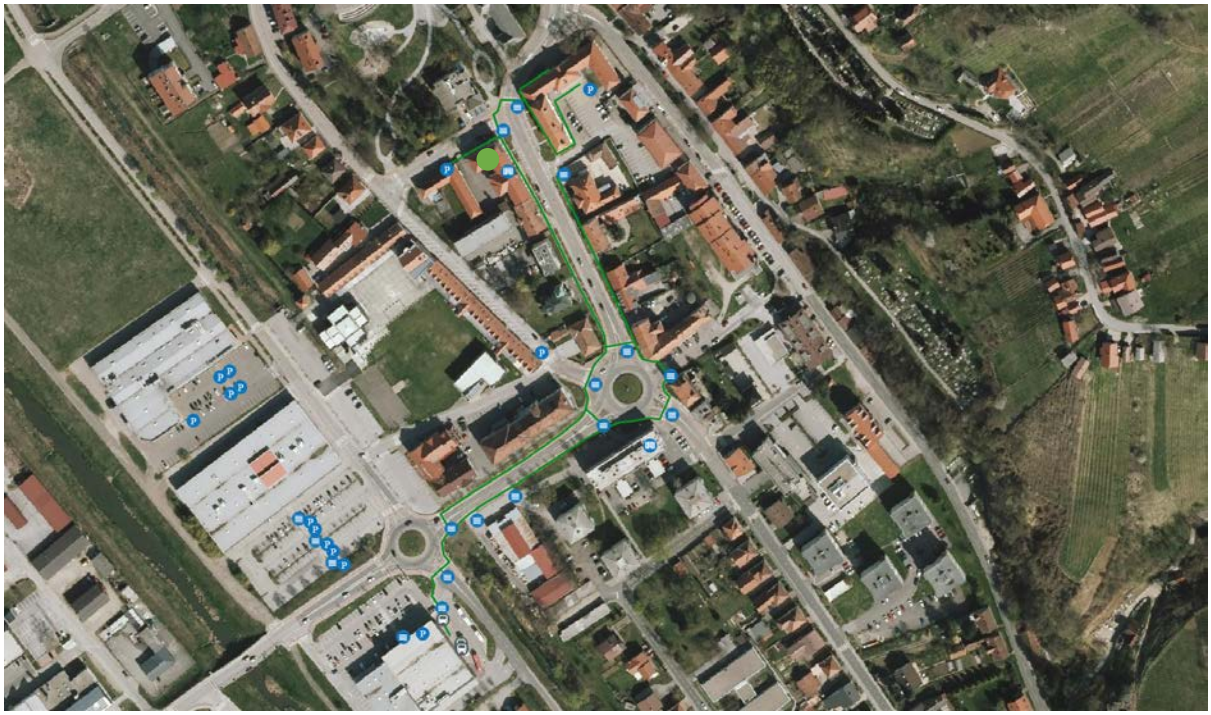

Podatki o objektu		Fotografija objekta
Naslov objekta:	Glavna ulica 9, 9220 Lendava	
Šifra KO:	166	
ID stavbe:	1099	
Dela stavbe:	1	
Datum analize:	13.08.2020	

Opis	
	Dostop do Okrajnega sodišča v Lendavi je ustrezno urejeno za invalida. Na glavnem vhodu so stopnice. Vhodna vrata dvokrilna. Sekundarni vhod za gibalno ovirane se nahaja na zadnji strani objekta, ki je hkrati službeni vhod. Vhod nima nadstreška. Informacijska obvestila o objektu so dobro vidna, napisi niso prilagojeni za slepe in slabovidne. V bližini (do 50 m) je 1 parkirno mesto za invalide. Pred vhodom je možno krajše ustavljanje za izstop invalida iz avta. Pot od najbližje avtobusne postaje je ustrezno urejena za invalida. Taktilnih oznak na poti do sodišča ni.

Fotografija	Opis
	– Vhod za gibalno ovirane osebe se nahaja na zadnji strani objekta, ki je hkrati službeni vhod
	– Najbližje parkirno mesto se nahaja 50 m od vhoda v objekt – Parkirno mesto je neustreznih dimenzij - preozko
	– Najbližje avtobusno postajališče

– Najbližje avtobusno postajališče

OKRAJNO SODIŠČE V LJUTOMERU

Podatki o objektu		Fotografija objekta
Naslov objekta:	Prešernova ulica 18, 9240 Ljutomer	
Šifra KO:	259	
ID stavbe:	610	
Dela stavbe:	1	
Datum analize:	13.08.2020	

Opis	
	Dostop do Okrajnega sodišča v Lendavi je delno ustrezno urejeno za invalida. Na glavnem vhodu so stopnice. Vhodna vrata dvokrilna. V primeru obravnave gibalno ovirane osebe, varnostnik nosi v objekt osebo na invalidskem vozičku. Vhod ima nadstrešek. Informacijska obvestila o objektu so dobro vidna, napisi niso prilagojeni za slepe in slabovidne. V bližini (do 50 m) je 1 parkirno mesto za invalide. Pred vhodom je možno krajše ustavljanje za izstop invalida iz avta. Pot od najbližje avtobusne postaje je ustrezno urejena za invalida. Taktilne oznake na poti do sodišča so urejene le deloma.

Fotografija	Opis
	– Glavni vhod v sodišče. Stopnice predstavljajo oviro za gibalno ovirane osebe
	– Najbližje parkirno mesto se nahaja 50 m od vhoda v objekt
	– Najbližje avtobusno postajališče

- Izvedba prehoda za pešce, ki spreminja smer je nevarna za slepe in slabovidne osebe

OKRAJNO SODIŠČE V ORMOŽU

Podatki o objektu	
Naslov objekta:	Ptujska cesta 8c, 2270 Ormož
Šifra KO:	332
ID stavbe:	1115
Dela stavbe:	201, 202, 203
Datum analize:	13.08.2020

Fotografija objekta

Opis	
	Dostop do Okrajnega sodišča v Ormožu je ustrezno urejeno za invalida. Na glavnem vhodu ni ovir. Vhodna vrata so samodejna drsna. Vhod ima nadstrešek. Informacijska obvestila o objektu so dobro vidna, napisi niso prilagojeni za slepe in slabovidne. V bližini (do 50 m) je 1 parkirno mesto za invalide. Pred vhodom je možno krajše ustavljanje za izstop invalida iz avta. Pot od najbližje avtobusne postaje je ustrezno urejena za invalida. Taktilnih oznak na poti do sodišča ni.

Fotografija	Opis
	– Najbližje parkirno mesto se nahaja 50 m od vhoda v objekt – Manjka vertikalna oznaka invalidskega parkirnega mesta
	– Neustrezno urejena podlaga pločnika
	– Prehod je preozek za prost prehod gibalno ovirane osebe

	– Neustrezno urejena podlaga pločnika
	– Najbližje avtobusno postajališče

OKRAJNO SODIŠČE NA PTUJU

Podatki o objektu	
Naslov objekta:	Krempljeva ulica 7, 2250 Ptuj
Šifra KO:	400
ID stavbe:	1154
Dela stavbe:	1
Datum analize:	13.08.2020

Fotografija objekta

Opis	
	Dostop do Okrajnega sodišča na Ptuju je delno ustrezno urejeno za invalida. Na glavnem vhodu se v predprostoru nahajajo stopnice. Vhodna vrata so dvokrilna. Vhod nima nadstreška. Vhod za invalide je urejen z dvoriščne strani. Informacijska obvestila o objektu so dobro vidna, napisi niso prilagojeni za slepe in slabovidne. V bližini (do 50 m) ni parkirnih mest za invalide. Pred vhodom za invalide je možno krajše ustavljanje za izstop invalida iz avta. Pot od najbližje avtobusne postaje je deloma ustrezno urejena za invalida. Taktilne oznake na poti do sodišča so urejene le deloma.

Fotografija	Opis
	– Vhod za gibalno ovirane osebe je urejen z dvoriščne strani
	– V primeru ko invalid pride na obravnavo posave premično klančino na stopnice
	– Robnik višji od 2cm in je zato onemogočena varna pot gibalno ovirane osebe po pločniku

	– Neustrezen urejen prehod na pločnik – Neustrezno urejena podlaga cestišča
	– Najbližje parkirno mesto za invalide
	– Stebrički predstavljajo oviro za slepe in slabovidne osebe
	– Neustrezno urejena podlaga

- Najbližja avtobusna postaja

OKRAJNO SODIŠČE NA PTUJU

Podatki o objektu	
Naslov objekta:	Vodnikova ulica 2, 2250 Ptuj
Šifra KO:	400
ID stavbe:	4371
Dela stavbe:	?
Datum analize:	13.08.2020

Fotografija objekta

Opis	
	Dostop do Okrajnega sodišča na Ptuju je delno ustrezno urejeno za invalida. Na glavnem vhodu ni ovir. Vhodna vrata so samodejna drsna. Vhod nima nadstreška. Informacijska obvestila o objektu so dobro vidna, napisi niso prilagojeni za slepe in slabovidne. V bližini (do 50 m) ni parkirnih mest za invalide. Pred vhodom ni možno krajše ustavljanje za izstop invalida iz avta. Pot od najbližje avtobusne postaje je deloma ustrezno urejena za invalida. Taktilne oznake na poti do sodišča so urejene le deloma.

Fotografija	Opis
	– Robnik višji od 2cm in je zato onemogočena varna pot gibalno ovirane osebe po pločniku
	– Neustrezen urejen prehod na pločnik – Neustrezno urejena podlaga cestišča
	– Najbližje parkirno mesto za invalide

	– Stebrički predstavljajo oviro za slepe in slabovidne osebe
	– Neustrezno urejena podlaga
	– Najbližja avtobusna postaja

OKRAJNO SODIŠČE V TOLMINU

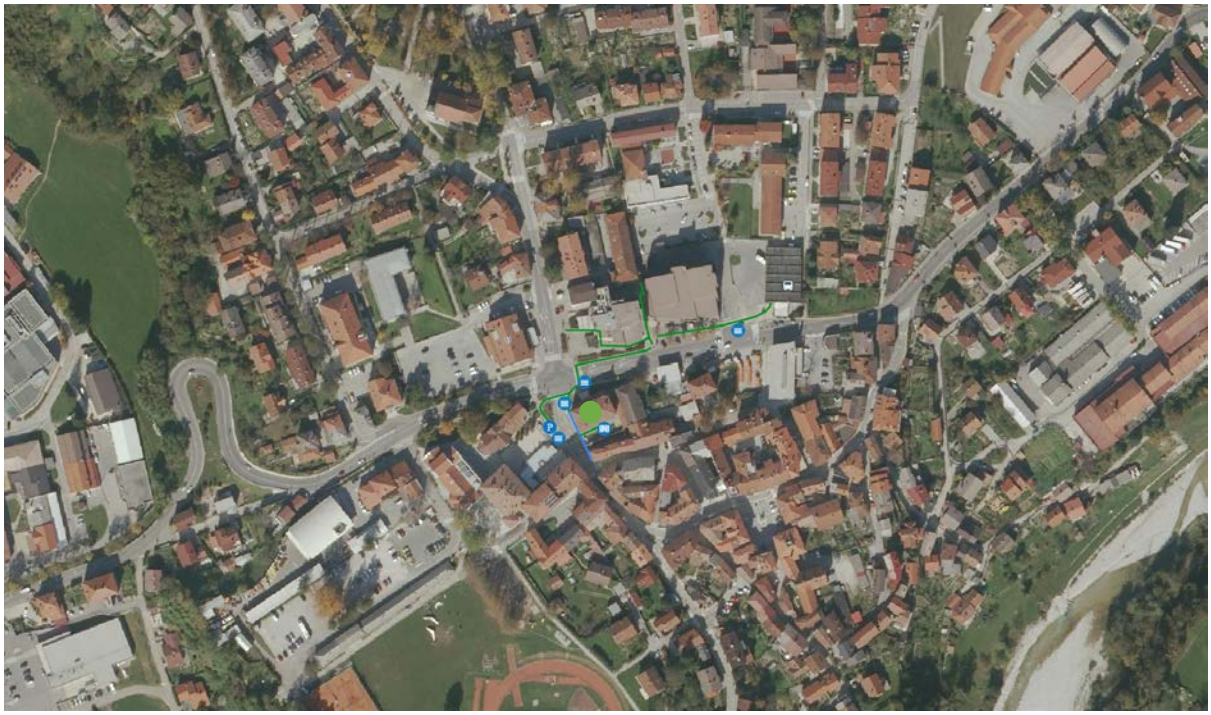

Podatki o objektu		Fotografija objekta
Naslov objekta:	Mestni trg 1, 5220 Tolmin	
Šifra KO:	2248	
ID stavbe:	609	
Dela stavbe:	1	
Datum analize:	18.08.2020	

Opis	
	Dostop do Okrajnega sodišča v Tolminu ni ustrezno urejeno za invalida. Na glavnem vhodu je prag višji od 2 cm. Vhodna vrata so dvokrilna. Vhod nima nadstreška. Informacijska obvestila o objektu so dobro vidna, napisi niso prilagojeni za slepe in slabovidne. V bližini (do 50 m)je 1 parkirno mesto za invalide. Pred vhodom ni možno krajše ustavljanje za izstop invalida iz avta. Pot od najbližje avtobusne postaje ni ustrezno urejena za invalida. Taktilnih oznak na poti do sodišča ni.

Fotografija	Opis
	– Robnik višji od 2cm in je zato onemogočen vstop gibalno ovirane osebe
	– Neustrezno urejena podlaga pločnika – Neustrezna širina pločnika
	– Najbližje parkirno mesto za invalide

	– Neustrezno urejena podlaga
	– Najbližja avtobusna postaja

OKRAJNO SODIŠČE V LENARTU

Podatki o objektu		Fotografija objekta
Naslov objekta:	Jurovska cesta 15, 2230 Lenart v Slov. goricah	
Šifra KO:	532	
ID stavbe:	907	
Dela stavbe:	1	
Datum analize:	25.08.2020	

Opis	
	Dostop do Okrajnega sodišča v Lenartu ni ustrezno urejeno za invalida. Na glavnem vhodu je prag višji od 2 cm. Vhodna vrata so enokrilna s samozapiralom. Vhod ima nadstrešek. Informacijska obvestila o objektu so dobro vidna, napisi niso prilagojeni za slepe in slabovidne. V bližini (do 50 m) ni parkirnih mest za invalide. Pred vhodom ni možno krajše ustavljanje za izstop invalida iz avta. Pot od najbližje avtobusne postaje ni ustrezno urejena za invalida. Taktilnih oznak na poti do sodišča ni.

Fotografija	Opis
	– Do objekta vodi dostopna pot v večjem naklonu
	– Vrata imajo prag, ki je na najvišjem delu visok cca. 5 cm in se proti stavbi zmanjšuje
	– Od objekta sodišča do prvega peš prehoda ne obstaja varna pot, saj ob cesti ni pločnika

	– Parkirno mesto je pomanjkljivo označeno. Talne označbe so slabo vidne – Niso v neposredni bližini objekta
	– Parkirno mesto je pomanjkljivo označeno. Talne označbe so slabo vidne – Niso v neposredni bližini objekta
	– Na poti do avtobusne postaje je nekaj robnikov, ki so višji od 2 cm
	– Na poti do avtobusne postaje je nekaj robnikov, ki so višji od 2 cm

- Najbližja avtobusna postaja

OKROŽNO SODIŠČE V MARIBORU

Podatki o objektu		Fotografija objekta
Naslov objekta:	Sodna ulica 14, 2000 Maribor	
Šifra KO:	657	
ID stavbe:	1715	
Dela stavbe:	1	
Datum analize:	25.08.2020	

Opis	
	Dostop do Okrožnega sodišča v Mariboru je ustrezno urejeno za invalida. Na glavnem vhodu se nahajajo stopnice. Vhodna vrata so dvokrilna. Vhod nima nadstreška. Vhod za invalide je urejen na zadnji strani objekta. Informacijska obvestila o objektu so dobro vidna, napisi niso prilagojeni za slepe in slabovidne. V bližini (do 50 m) sta 2 parkirna mesta za invalide. Pred vhodom je možno krajše ustavljanje za izstop invalida iz avta. Pot od najbližje avtobusne postaje je ustrezno urejena za invalida. Taktilnih oznak na poti do sodišča ni.

Fotografija	Opis
	– Vhod za gibalno ovirane osebe je urejen z zadnje strani objekta
	Vhod za gibalno ovirane osebe je urejen z zadnje strani objekta
	– Najbližje parkirno mesto za invalide

	– Neustrezno urejena podlaga pločnika
	– Najbližja avtobusna postaja

OKRAJNO SODIŠČE V MARIBORU

Podatki o objektu		Fotografija objekta
Naslov objekta:	Cafova ulica 1, 2000 Maribor	
Šifra KO:	657	
ID stavbe:	2700	
Dela stavbe:	1	
Datum analize:	25.08.2020	

Opis	
	Dostop do Okrajnega sodišča v Mariboru je ustrezno urejeno za invalida. Glavni vhod nima ovir. Vhodna vrata so samodejna drsna. Vhod ima nadstrešek. Informacijska obvestila o objektu so dobro vidna, napisi niso prilagojeni za slepe in slabovidne. V bližini (do 50 m) je 1 parkirno mesto za invalide. Pred vhodom je možno krajše ustavljanje za izstop invalida iz avta. Pot od najbližje avtobusne postaje je ustrezno urejena za invalida. Taktilnih oznak na poti do sodišča ni.

Fotografija	Opis
	– Vhodna vrata so samodejena drsna – Na vhodu ni praga, tlak izveden v istem nivoju
	– Najbližje parkirno mesto za invalide
	– Najbližja avtobusna postaja

OKRAJNO SODIŠČE V SLOVENSKI BISTRICI

Podatki o objektu	
Naslov objekta:	Kolodvorska ulica 10, 2310 Slovenska Bistrica
Šifra KO:	753
ID stavbe:	1960
Dela stavbe:	2
Datum analize:	25.08.2020

Fotografija objekta

Opis	
	Dostop do Okrajnega sodišča v Slovenski Bistrici je ustrezno urejeno za invalida. Na glavnem vhodu se nahajajo stopnice. Vhodna vrata so dvokrilna. Vhod nima nadstreška. Za invalide je v bližini sodišča urejen poseben objekt s pisarno za obravnavo. Informacijska obvestila o objektu so dobro vidna, napisi niso prilagojeni za slepe in slabovidne. V bližini (do 50 m) sta 2 parkirna mesta za invalide. Pred vhodom je možno krajše ustavljanje za izstop invalida iz avta. Pot od najbližje avtobusne postaje je delno ustrezno urejena za invalida. Taktilnih oznak na poti do sodišča ni.

Fotografija	Opis
	– Vhod v Sprejemno pisarno za invalide
	– Dostop do Sprejemne pisarne je označen tudi na cestišču
	– Najbližje parkirno mesto za invalide

	– Na prehodu za pešce pri sodišču so robniki višji od 2 cm
	– Zaradi visokega praga ni možen dostop gibalno oviranih oseb na perone avtobusne postaje
	– Na prehodu za pešce je robnik višji od 2 cm, kolesarska steza pa je nevarno speljana po cestišču
	– Naustrezno urejena podlaga – Robnik je višji od 2 cm

	– Robnik je višji od 2 cm

OKRAJNO IN OKROŽNO SODIŠČE V SLOVENJ GRADCU

Podatki o objektu	
Naslov objekta:	Kolodvorska ulica 10, 2310 Slovenska Bistrica
Šifra KO:	850
ID stavbe:	458
Dela stavbe:	1
Datum analize:	25.08.2020

Fotografija objekta

Opis	
	Dostop do Okrajnega in okrožnega sodišča v Slovenj Gradcu je ustrezno urejeno za invalida. Na glavnem vhodu se nahaja stopnica. Vhodna vrata so dvokrilna. Vhod ima nadstrešek. Za invalide je v bližini glavnega vhoda urejen dodaten vhod. Informacijska obvestila o objektu so dobro vidna, napisi niso prilagojeni za slepe in slabovidne. V bližini (do 50 m) je 1 parkirno mesto za invalide. Pred vhodom je možno krajše ustavljanje za izstop invalida iz avta. Pot od najbližje avtobusne postaje je ustrezno urejena za invalida. Taktilnih oznak na poti do sodišča ni.

Fotografija	Opis
	– Vhod za invalide
	– Najbližje parkirno mesto za invalide
	– Širina pločnika ni ustrezna - minimalna širina je 120 cm

– Najbližja avtobusna postaja

OKROŽNO DRŽAVNO TOŽILSTVO V SLOVENJ GRADCU

Podatki o objektu		Fotografija objekta
Naslov objekta:	Poštna ulica 1, 2310 Slovenska Bistrica	
Šifra KO:	850	
ID stavbe:	643	
Dela stavbe:	5	
Datum analize:	25.08.2020	

Opis	
	Dostop do Okrožnega državnega tožilstva v Slovenj Gradcu ni ustrezno urejeno za invalida. Na glavnem vhodu se nahaja prag, ki je višji od 2 cm. Vhodna vrata so enokrilna. Vhod nima nadstreška. Informacijska obvestila o objektu so dobro vidna, napisi niso prilagojeni za slepe in slabovidne. V bližini (do 50 m) sta 2 parkirna mesta za invalide. Pred vhodom je možno krajše ustavljanje za izstop invalida iz avta. Pot od najbližje avtobusne postaje je ustrezno urejena za invalida. Taktilnih oznak na poti do sodišča ni.

Fotografija	Opis
	– Najbližje parkirno mesto za invalide
	– Najbližja avtobusna postaja

OKRAJNO SODIŠČE V ŠMARJU PRI JELŠAH

Podatki o objektu	
Naslov objekta:	Aškerčev trg 11, 3240 Šmarje pri Jelšah
Šifra KO:	1200
ID stavbe:	444
Dela stavbe:	10, 11, 19, 20, 22, 23, 24, 25, 30, 33
Datum analize:	27.08.2020

Fotografija objekta

Opis	
	Dostop do Okrajnega sodišča v Šmarju pri Jelšah ni ustrezno urejeno za invalida. Na glavnem vhodu je za dostop invalidov urejena klančina. Vhodna vrata so samodejna drsna. Vhod ima nadstrešek. Informacijska obvestila o objektu so dobro vidna, napisi niso prilagojeni za slepe in slabovidne. V bližini (do 50 m) je 1 parkirno mesto za invalide. Pred vhodom je možno krajše ustavljanje za izstop invalida iz avta. Pot od najbližje avtobusne postaje je ustrezno urejena za invalida. Taktilnih oznak na poti do sodišča ni.

Fotografija	Opis
	– Najbližje parkirno mesto za invalide
	– Pločnik je ožji od 120 cm
	– Vzdolžni nagib pločnika je prevelik

	– Najbližje avtobusno postajališče nima urejenega nadstreška

OKRAJNO SODIŠČE V ŠENTJURJU

Podatki o objektu		Fotografija objekta
Naslov objekta:	Ulica Dušana Kvedra 45, 3230 Šentjur	
Šifra KO:	1138	
ID stavbe:	816	
Dela stavbe:	5	
Datum analize:	27.08.2020	

Opis	
	Dostop do Okrajnega sodišča v Šentjurju je delno ustrezno urejeno za invalida. Na glavnem vhodu ni ovir. Vhodna vrata so dvokrilna. Vhod ima nadstrešek. Informacijska obvestila o objektu so dobro vidna, napisi niso prilagojeni za slepe in slabovidne. V bližini (do 50 m) je 1 parkirno mesto za invalide. Pred vhodom ni možno krajše ustavljanje za izstop invalida iz avta. Pot od najbližje avtobusne postaje ni ustrezno urejena za invalida. Taktilnih oznak na poti do sodišča ni.

Fotografija	Opis
	– Glavni vhod v sodišče
	– Robniki na prehodu za pešce so višji od 2 cm kar onemogoča varen prehod invalida
	– Robniki na prehodu za pešce so višji od 2 cm kar onemogoča varen prehod invalida

– Najbližje avtobusno postajališče

OKROŽNO VIŠJE IN OKRAJNO SODIŠČE V CELJU

Podatki o objektu		Fotografija objekta
Naslov objekta:	Prešernova ulica 22, 3000 Celje	
Šifra KO:	1077	
ID stavbe:	1672	
Dela stavbe:	5	
Datum analize:	27.08.2020	

Opis	
	Dostop do Okrožnega višjega in Okrajnega sodišča v Celju je ustrezno urejeno za invalida. Na glavnem vhodu oviro predstavljajo stopnice. Vhodna vrata so samodejna drsna. Vhod za invalide se nahaja na zadnji strani objekta, v dvorišču sodišča. Vhod ima nadstrešek. Informacijska obvestila o objektu so dobro vidna, napisi niso prilagojeni za slepe in slabovidne. V bližini (do 50 m) ni parkirnih mest za invalide. Pred vhodom je možno krajše ustavljanje za izstop invalida iz avta. Pot od najbližje avtobusne postaje je ustrezno urejena za invalida. Taktilnih oznak na poti do sodišča ni.

Fotografija	Opis
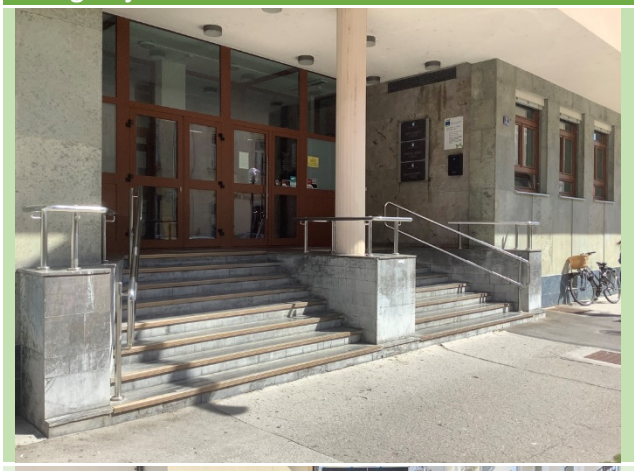	– Na glavnem vhodu oviro predstavljajo stopnice
	– Vhod za gibalno ovirane osebe se nahaja na zadnji strani objekta – Do vhoda se dostopa po rampi
	– Najbližjem parkirnem mestu za invalide manjka vertikalna oznaka parkirnega mesta

– Najbližje avtobusno postajališče

OKROŽNO IN OKRAJNO SODIŠČE V CELJU

Podatki o objektu		Fotografija objekta
Naslov objekta:	Prešernova ulica 23a, 3000 Celje	
Šifra KO:	1077	
ID stavbe:	3118	
Dela stavbe:	1	
Datum analize:	27.08.2020	

Opis	
	Dostop do Okrožnega in Okrajnega sodišča v Celju je ustrezno urejeno za invalida. Prvi vhod je dostopen za invalide. V objekt sodišča se vstopa iz atrija. Vhodna vrata sodišča so dvokrilna. Vhod nima nadstreška, vhodna vrata so umaknjena navznoter glede na zunanji gabarit objekta. Informacijska obvestila o objektu so dobro vidna, napisi niso prilagojeni za slepe in slabovidne. V bližini (do 50 m) ni parkirnih mest za invalide. Pred vhodom je možno krajše ustavljanje za izstop invalida iz avta. Pot od najbližje avtobusne postaje je ustrezno urejena za invalida. Taktilnih oznak na poti do sodišča ni.

Fotografija	Opis
	– Vhod v atrij
	– Podlaga v atriju je ustrezno urejena
	– Steklena vrata je treba označiti s kontrastnimi trakovi v dveh višinah

	– Najbližjem parkirnem mestu za invalide manjka vertikalna oznaka parkirnega mesta
	– Najbližje avtobusno postajališče

OKRAJNO SODIŠČE V ŽALCU

Podatki o objektu		Fotografija objekta
Naslov objekta:	Levstikova ulica 14, 3310 Celje	
Šifra KO:	996	
ID stavbe:	1365	
Dela stavbe:	1	
Datum analize:	27.08.2020	

Opis	
	Dostop do Okrajnega sodišča v Žalcu je ustrezno urejeno za invalida. Na glavnem vhodu oviro predstavljajo stopnice. Vhod ima nadstrešek, vhodna vrata so umaknjena navznoter glede na zunanji gabarit objekta. Informacijska obvestila o objektu so dobro vidna, napisi niso prilagojeni za slepe in slabovidne. V bližini (do 50 m) je 1 parkirno mesto za invalide. Pred vhodom ni možno krajše ustavljanje za izstop invalida iz avta. Pot od najbližje avtobusne postaje je ustrezno urejena za invalida. Taktilnih oznak na poti do sodišča ni.

Fotografija	Opis
	– Na glavnem vhodu oviro predstavljajo stopnice
	– Najbližje parkirno mesto se nahaja 50 m od vhoda v objekt
	– Luknja med robnikom in cestiščem predstavlja oviro za osebe na invalidskem vozičku

	– Na pločniku oviro predstavlja steber uličnih svetilk, kar onomogoči prosto pot gibalno oviranim osebam ter slepim in slabovidnim
	– Neustrezna ureditev podloge
	– Gostinski vrtovi na pločnikih predstavljajo oviro za invalide
	– Najbližje avtobusno postajališče